

PORTAFOLIO CORPORATIVO 2025



DESDE
20
14





QUIÉNES SOMOS

Capacidad de **liderazgo, profesionalismo, empeño, experiencia técnica y responsabilidad**, pero sobre todo una clara vocación empresarial, son algunos de los motivos que inspiraron a quienes sembraron la semilla de esta organización hace años.

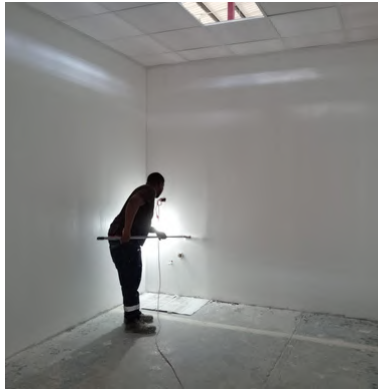

Oriundos de Santiago de Veraguas, en la República de Panamá, **Iván López**, licenciado en Administración y empresario, junto con el abogado y también empresario **José Tejedor**, se plantearon la idea de servir y contribuir al desarrollo sostenible del país, coincidiendo en la creación de una nueva empresa. Ambos aportaron su experiencia personal y profesional, adquirida al participar en importantes proyectos de construcción a nivel nacional, y con ello construyen los cimientos de lo que hoy es **CTL Ingeniería, S.A.**



CTL Ingeniería, S.A. se constituye en **mayo de 2014**, estableciendo sus oficinas corporativas en Marbella, desde donde se dedica a proveer **servicios de la más alta calidad** tanto en el diseño, como en la construcción y la consultoría en desarrollos de proyectos en el sector privado y gubernamental.



NUESTRAS PRINCIPALES ACTIVIDADES

Actualmente, ofrecemos una amplia variedad de servicios que abarcan diseño, construcción, instalación de sistemas eléctricos y mecánicos, así como administración, supervisión y desarrollo de proyectos en el ámbito de la ingeniería civil.



Diseños y desarrollos de planos

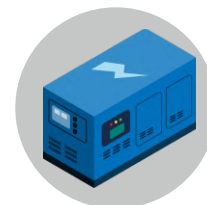

Diseño e instalación de sistemas de generación de electricidad de emergencia y otros



Construcción de residencias, colegios, edificios, hospitales, estructuras civiles y policivas

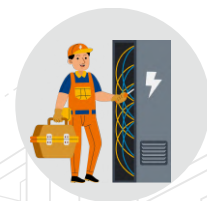

Servicio de suministro e instalación de sistemas de aire acondicionado industriales, instalaciones eléctricas y mecánicas



Remodelación de residencias, escuelas, edificios públicos y privados, hospitales, centros de salud y otros



Suministro y acarreo de materiales de construcción

NUESTROS PRINCIPALES CLIENTES



01
**MINISTERIO
DE SALUD**



02
**MINISTERIO
DE SEGURIDAD**



03
**MINISTERIO
DE EDUCACIÓN**



04
**MINISTERIO
DE DESARROLLO
AGROPECUARIO**

Nos enorgullece colaborar con instituciones clave del gobierno, brindando soluciones de infraestructura que impulsan el desarrollo del país.

Hemos trabajado con el Ministerio de Salud, Ministerio de Seguridad, Ministerio de Educación y el Ministerio de Desarrollo Agropecuario, aportando nuestra experiencia y compromiso en cada proyecto.

Nuestro enfoque en la calidad, eficiencia y cumplimiento nos permite responder a las necesidades del sector público con resultados sólidos y duraderos.



NUESTROS PRINCIPALES PROVEEDORES



Para garantizar la calidad y eficiencia en cada uno de nuestros proyectos, trabajamos con proveedores de materiales y equipos de primer nivel.



Contamos con alianzas estratégicas en sectores clave como pinturas y recubrimientos, sistemas eléctricos, iluminación, estructuras metálicas, concreto premezclado y ferretería especializada.



Estas colaboraciones nos permiten ofrecer soluciones confiables, innovadoras y alineadas con los más altos estándares de la industria.



NUESTRA MISIÓN

Brindar soluciones en construcción y asesoría con altos estándares de calidad, eficiencia y competitividad. Nos enfocamos en satisfacer las necesidades de nuestros clientes, distribuidores, accionistas y colaboradores a través del trabajo en equipo, la innovación y la ejecución profesional de cada proyecto, garantizando resultados óptimos en el menor tiempo y con costos razonables.



NUESTRA VISIÓN

Ser líderes en diseño, construcción y desarrollo de proyectos en Panamá y América Latina, destacándonos por la innovación y la sostenibilidad. Ejecutamos obras de gran envergadura con materiales de calidad y tecnología avanzada, manteniendo prácticas responsables. Además, apostamos por la formación de nuestro equipo para generar un impacto positivo en la industria y la sociedad.

NUESTROS VALORES

COMPROMISO

Valoramos a nuestros clientes brindando soluciones que superan los más altos estándares de calidad y eficiencia.

CRECIMIENTO

Fomentamos el desarrollo integral de nuestros colaboradores, apoyando su formación profesional y personal, y alineando sus objetivos con los de la empresa.

INTEGRIDAD

Fomentamos relaciones basadas en la lealtad y el compromiso, tanto con nuestro equipo de trabajo y proveedores como con nuestros beneficiarios y clientes.

RESPONSABILIDAD

Impulsamos el desarrollo comunitario con empleo sostenible y respeto al medio ambiente.





PROVEER SERVICIOS PROFESIONALES

Con el objetivo de establecer relaciones duraderas con nuestros clientes.

FOMENTAR UN AMBIENTE DE TRABAJO AGRADABLE

Crear un ambiente que fomente el trabajo en equipo y la responsabilidad.

FOMENTAR EL CRECIMIENTO

Impulsamos el crecimiento de nuestros colaboradores y personal, brindando oportunidades de desarrollo y fomentando la superación continua.

NUESTROS OBJETIVOS

CUMPLIR LOS ESTÁNDARES DE LA INDUSTRIA

Garantizamos el cumplimiento de los más altos estándares de la industria en cada proyecto, asegurando calidad y eficiencia.

RECURSOS PROFESIONALES

Contamos con un equipo de expertos altamente capacitados, comprometidos con la excelencia y el desarrollo de cada proyecto.

SERVICIO AL CLIENTE

Ofrecemos atención personalizada, garantizando una experiencia eficiente y satisfactoria.

NUESTROS ATRIBUTOS

RESPUESTA INMEDIATA

Brindamos atención ágil y eficiente, asegurando soluciones rápidas para cada necesidad.

COSTO REDUCIDO

Optimizamos recursos para ofrecer soluciones de alta calidad a un costo eficiente.



PROFESIONALES CAPACITADOS PARA TODO TIPO DE PROYECTOS

Contamos con un equipo de especialistas altamente experimentados, garantizando un estándar de calidad excepcional en cada proyecto que desarrollamos.



AMPLIA EXPERIENCIA

EN EL DISEÑO Y CONSTRUCCIÓN DE LAS OBRAS

CENTRO PENITENCIARIO DE CHIRIQUÍ

NUEVA SUCURSAL DEL BANCO NACIONAL EN NVO. ARRAIJÁN

DIQUE, HANGAR Y EDIFICIO ADMINISTRATIVO BRISAS DE AMADOR

TEATRO AUDITORIO DE LA UNIVERSIDAD TECNOLÓGICA DE PANAMÁ



ER CARVAJAL

ARQUITECTO

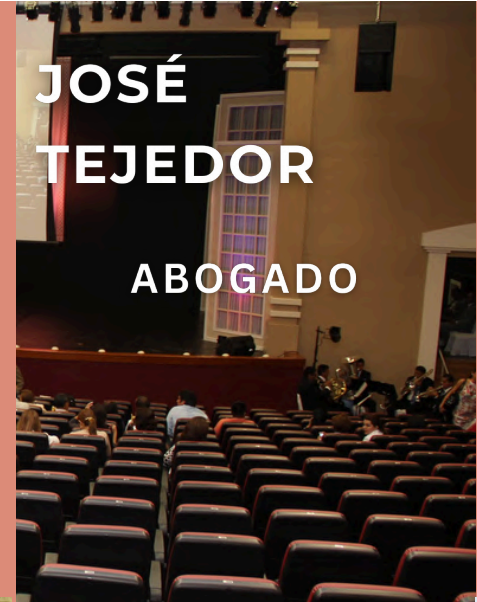

JOSÉ TEJEDOR

ABOGADO

JEAN CARLOS GIL

INGENIERO CIVIL



LUIS ALMILLÁTEGUI

INGENIERO CIVIL



LILIANA LAÑAS

ARQUITECTA



CTL INGENIERÍA, S.A.

Contratista General

Estudio, diseño, desarrollo de planos finales, construcción y puesta en funcionamiento del proyecto de la Escuela Antonio José de Sucre, ubicada en el Distrito de David, Provincia de Chiriquí.

Monto B/. 5,462,722.76

ESCUELA ANTONIO JOSÉ DE SUCRE

Obra terminada







CTL INGENIERÍA, S.A.

Contratista General

Diseño, construcción, equipamiento básico y estudio de impacto ambiental de la sede regional del Ministerio de Desarrollo Agropecuario (MIDA) en David, Provincia de Chiriquí.

Monto B/. 4,390,000.00

DIRECCIÓN REGIONAL MIDA CHIRIQUÍ

Obra terminada







CTL INGENIERÍA, S.A.

Contratista General

Diseño, anteproyecto arquitectónico, desarrollo de planos y especificaciones técnicas, así como la demolición de estructuras existentes, para la renovación y expansión del Hospital San José en La Palma, dentro de la Región de Salud de Darién.

Monto B/. 24,999,921.64

HOSPITAL SAN JOSÉ DE LA PALMA

En ejecución

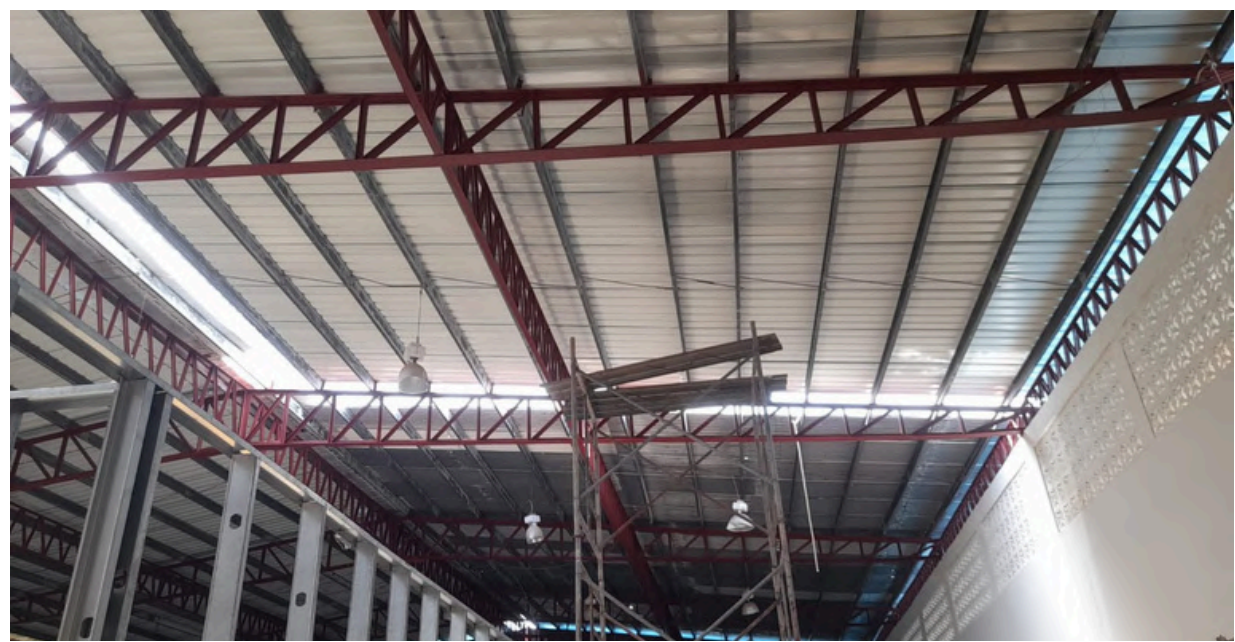





CTL INGENIERÍA, S.A.

Contratista General

Desarrollo de planos de construcción y equipamiento para las mejoras, ampliación y construcción del Centro de Salud de El Valle de Antón, Provincia de Coclé.

Monto B/. 7,961,986.93

CENTRO DE SALUD EL VALLE DE ANTÓN

Obra terminada







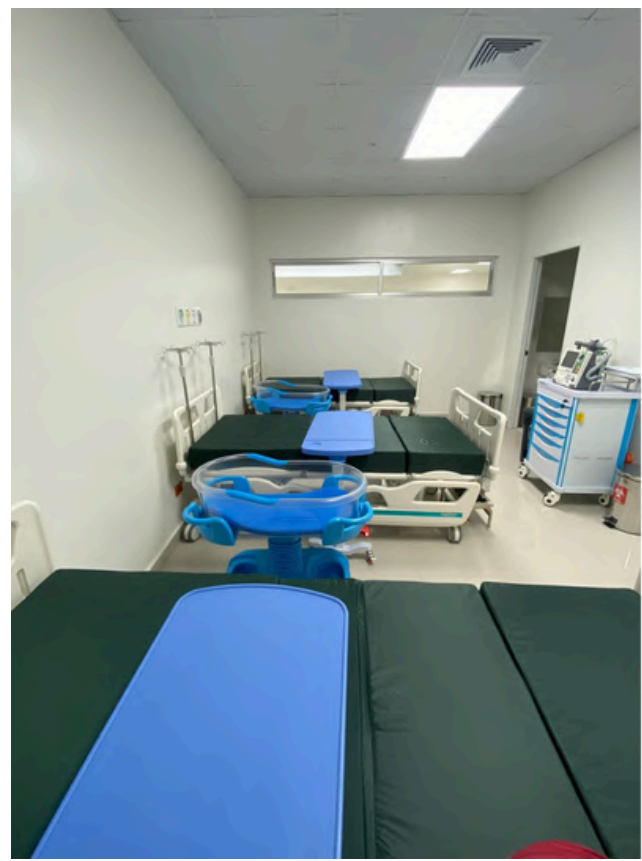





CTL INGENIERÍA, S.A.

Contratista General

Diseño, desarrollo de planos, demolición de estructuras tipo rancho, remodelaciones y construcción de las nuevas infraestructuras de los centros educativos: Palmar Abajo, Corregimiento de Llano Grande; Machucá, Corregimiento Piedras Gordas; C.E.B.G. Cutevilla, C.E.B.G. Toabré Abajo, Corregimientos de Llano Norte y C.E.B.G. San Juan de Limón, Corregimiento El Harino, Distrito de La Pintada, Provincia de Coclé.

Monto B/. 9,092,251.11

ESCUELAS EN LA PINTADA, PROVINCIA DE COCLÉ

Obra terminada



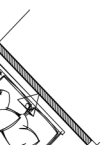





CTL INGENIERÍA, S.A.

Contratista General

Obra civil, mobiliario y equipamiento del Centro Materno Infantil de Tambo en la Provincia de Coclé.

Monto B/. 8,941,118.38

CENTRO MATERNO INFANTIL TAMBO

Obra terminada









CTL INGENIERÍA, S.A.

Contratista General

Estudio, diseño y desarrollo de planos, incluyendo el suministro de equipamiento médico y mobiliario administrativo, para la habilitación del Centro de Salud de Cativá, ubicado en el Distrito y Provincia de Colón.

Monto B/. 4,635,061.62

CENTRO DE SALUD CATIVÁ

En ejecución



CTL INGENIERÍA, S.A.

Contratista General

Estudio, evaluación y construcción puesta en funcionamiento del Centro Educativo Gardí Sugdup, Comarca Guna Yala.

Esta obra incluye un acueducto de 12 km de longitud.

Monto B/. 9,988,569.13

CENTRO EDUCATIVO GARDÍ SUGDUP

Obra terminada







CTL INGENIERÍA, S.A.

Contratista General

Realizamos la construcción y rehabilitación de aulas, así como la creación de nuevos espacios en las escuelas Río Chucará y Punta Escondida, ubicadas en el Distrito de Kusapín, Comarca Ngäbe Buglé.

Monto B/. 5,200,000.00

CENTROS EDUCATIVOS PUNTA ESCONDIDA Y RÍO CHUCARÁ

Obra terminada











NUEVA ESTACIÓN DE POLICÍA DON BOSCO

Obra terminada

CTL INGENIERÍA, S.A.

Contratista General

Construcción de la nueva Estación de la Policía Nacional, en el sector y corregimiento de Don Bosco, Distrito y Provincia de Panamá.

Monto B/. 4,100,000.00



15ava Zona Policial Este

Sala de Atención Ciudadana: 511-9454 / 511-9457 / 511-9460







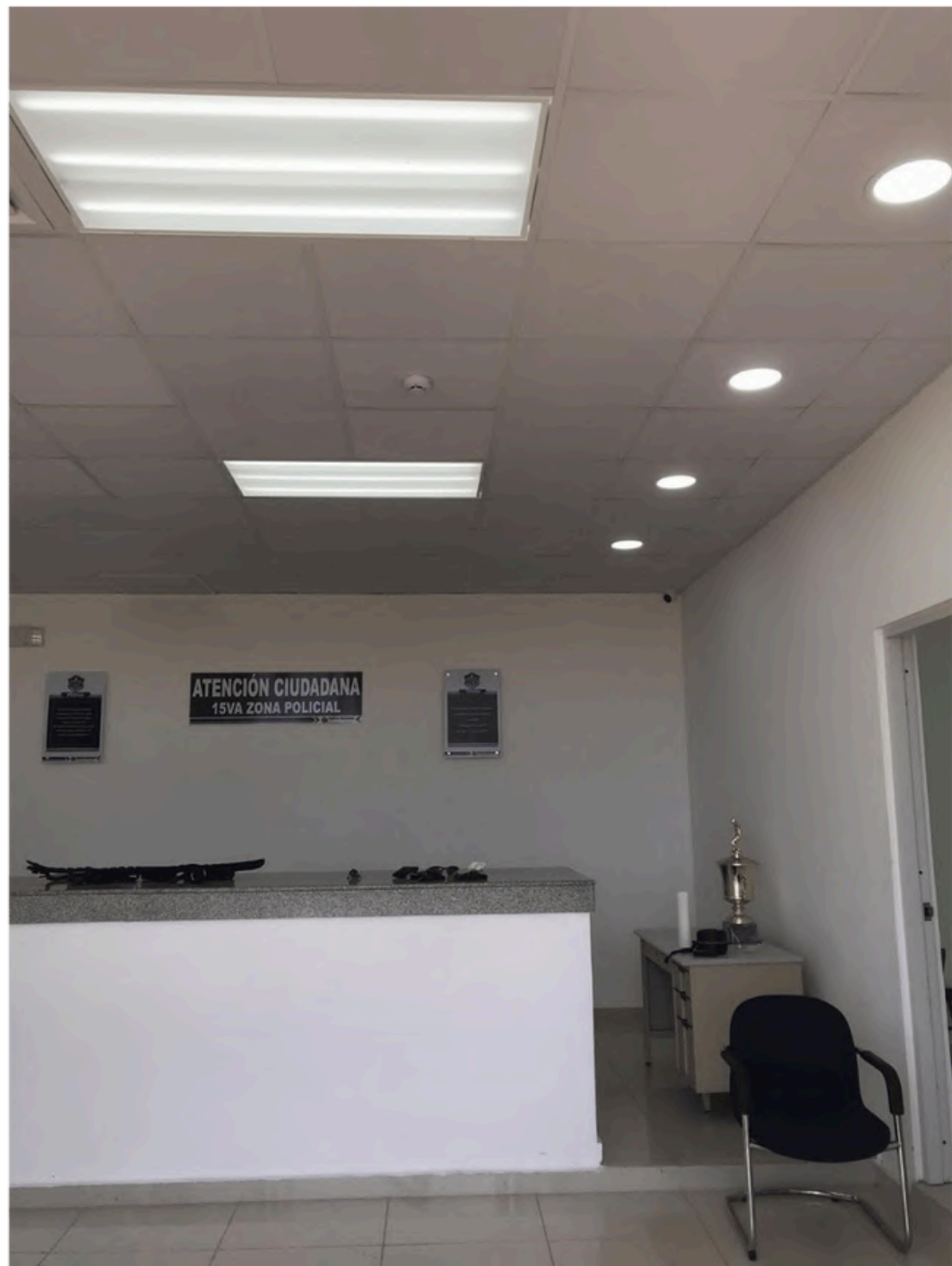



PISCINA DEL INSTITUTO SUPERIOR POLICIAL

Obra terminada

CTL INGENIERÍA, S.A.

Contratista General

Contratación de estudios, diseño, desarrollo y aprobación de planos, provisión de mano de obra, equipo, herramientas y todos los recursos necesarios para la construcción de la piscina del Instituto Superior Policial (ISPOL) en Gamboa, Distrito y Provincia de Panamá.

Monto B/. 2,339,591.47







PLAZA DE ARMAS DEL CENTRO DE ENSEÑANZA SUPERIOR

Obra terminada

CTL INGENIERÍA, S.A.

Contratista General

Suministro de materiales y mano de obra para la construcción de la Plaza de Armas, ubicada en el Corregimiento de Cristóbal, Provincia de Colón.

Monto B/. 1,555,079.23





REMODELACIÓN DE LOS EDIFICIOS 18, 19 Y 32 DEL CENTRO DE ENSEÑANZA SUPERIOR

Obra terminada

CTL INGENIERÍA, S.A.

Contratista General

Remodelación, adecuación e infraestructura de los edificios N.º 18, 19 y 32, junto con el Patio de Armas de la nueva sede del Centro de Enseñanza Superior (CES), ubicada en el Corregimiento de Cristóbal, Provincia de Colón.

Monto B/. 4,375,970.00

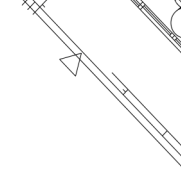





CTL INGENIERÍA, S.A.

Contratista General

Rehabilitación del Hospital San Miguel Arcángel: desarrollo de planos, suministro e instalación de sistemas de aire acondicionado, ventilación sistema de alarmas, sistema húmedo contraincendios, electricidad, calidad de aire, higienización y desinfección. Incluye mantenimiento preventivo y correctivo de aire acondicionado por (3) años.

Monto B/. 14,940,873.31

HOSPITAL SAN MIGUEL ARCÁNGEL

Obra terminada

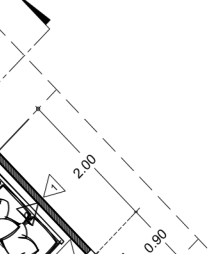



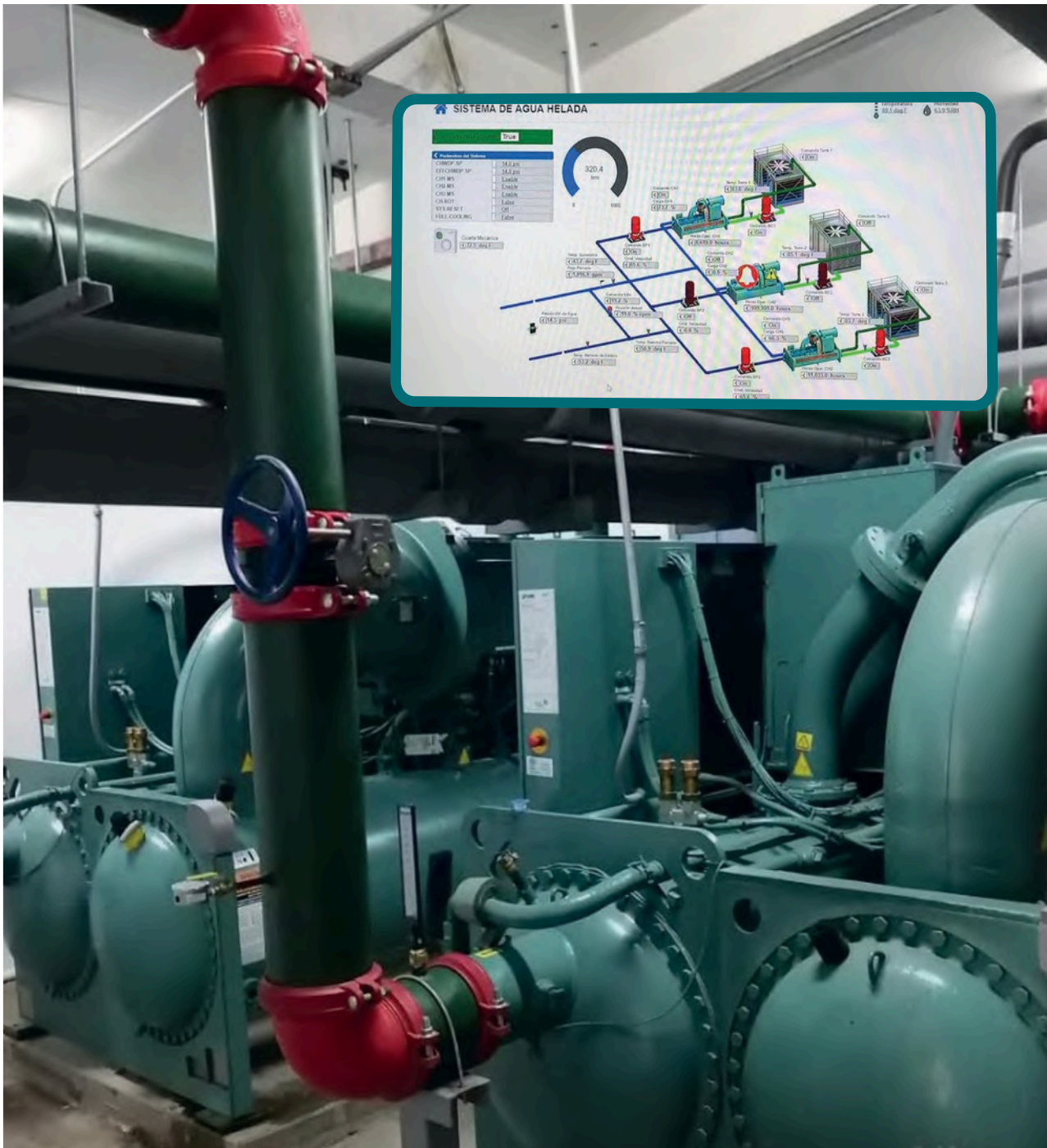



CTL INGENIERÍA, S.A.

Contratista General

Construcción de la estructura y obra gris del edificio Montecarlo, ubicado en Ocean Reef Island, Ciudad de Panamá.

Monto B/. 2,460,001.35

P.H. MONTECARLO

Obra terminada

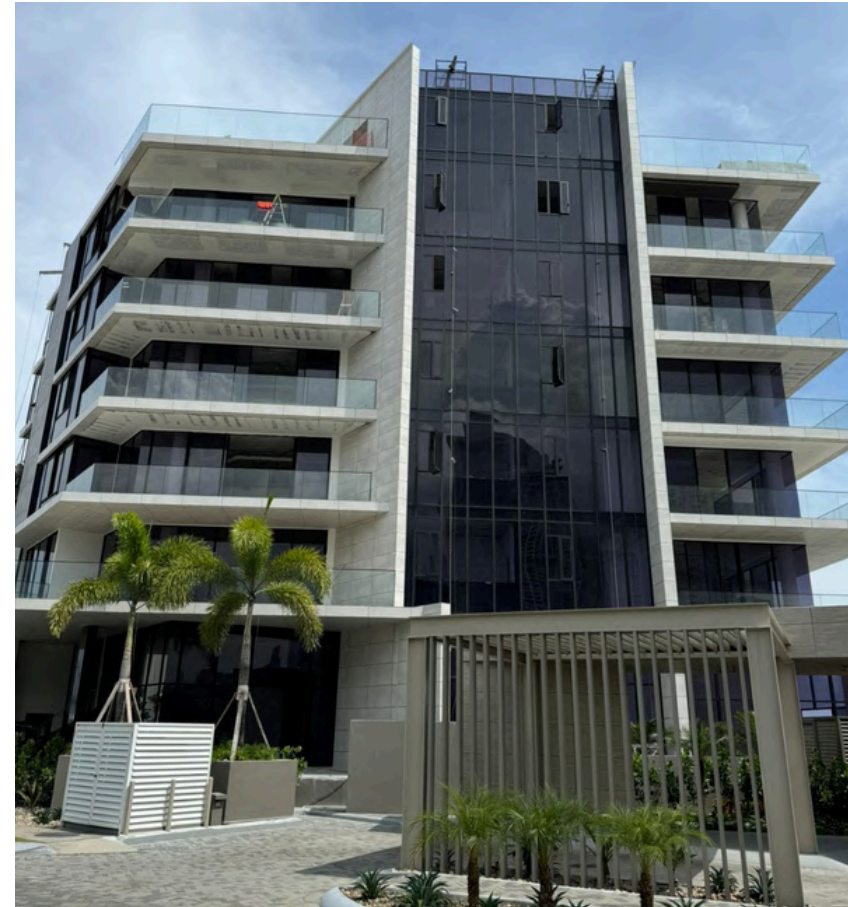





LIC. JOSÉ TEJEDOR

Obra terminada

CTL INGENIERÍA, S.A.

Contratista General

Diseño y construcción de residencia familiar, ubicada en calle Gil Bas Tejeira, urbanización Loma Alegre, Corregimiento San Francisco, Ciudad de Panamá, Provincia de Panamá.

Monto B/. 650,000.00





OTROS PROYECTOS

EJECUTADOS

CLIENTE

**PROMOCIONES Y
DESARROLLOS CORP, S.A.**

Ejecutado

**MONTO:
B/. 6,545,000.00**

Estudio, diseño, desarrollo de planos y construcción de los sistemas estructurales, eléctricos, sanitarios y construcciones de edificaciones de la urbanización Green Valley Fase II.

CLIENTE

LIC. IVÁN LÓPEZ

Ejecutado

**MONTO:
B/. 188,450.00**

Ampliación del edificio de la Universidad Metropolitana de Educación, Ciencia y Tecnología (UMECIT).

CLIENTE

INVERSIONES IJL, S.A.

Ejecutado

**MONTO:
B/. 297,540.00**

Diseño y construcción de locales comerciales del edificio Arleen frente a la agencia de la Caja de Seguro Social, en Santiago de Veraguas.

CLIENTE

INVERSIONES IJL, S.A.

Ejecutado

**MONTO:
B/. 195,000.00**

Estudio, diseño, desarrollo de planos y construcción de los locales comerciales en Plaza Belén, ubicados en La Primavera, en Santiago de Veraguas.

PRÓXIMOS PROYECTOS



NUEVA ESTACIÓN DE
POLICÍA NACIONAL
DE SABANITAS

Ministerio de Seguridad

B/. 9, 784,517.72

0.0%
En proceso de
cesión de contrato



HOSPITAL
ANITA MORENO

Ministerio de Salud

B/. 45, 003,204.02

0.0%
En proceso de
cesión de contrato



CENTRO DE ATENCIÓN
PRIMARIA DE SALUD
RÍO RITA

Ministerio de Salud

B/. 13, 013,754.22

0.0%
En proceso de
cesión de contrato

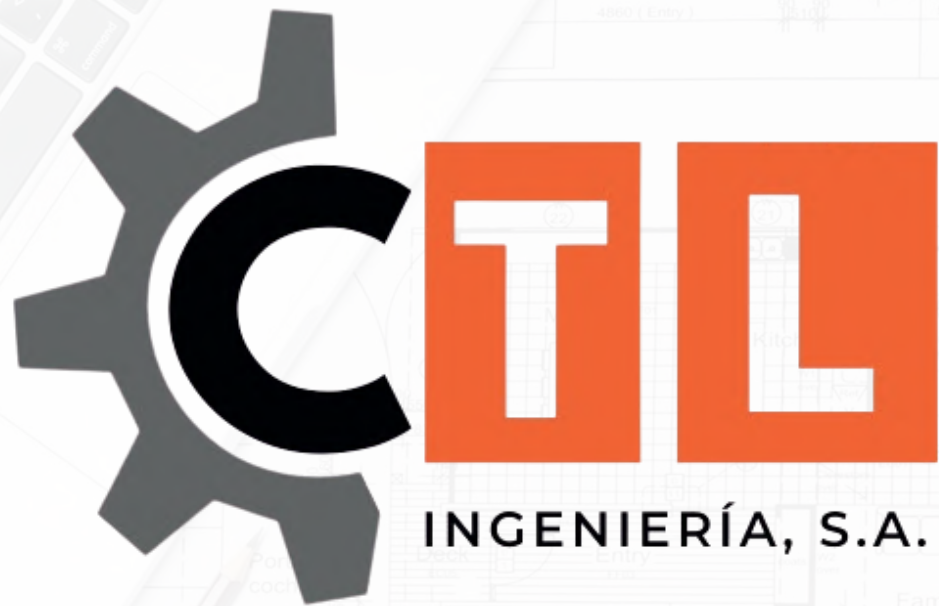

Es una empresa comprometida con la excelencia en el sector de la construcción y la ingeniería en Panamá. Como miembro activo de la **Cámara de Comercio, Industrias y Agricultura de Panamá** y de la **Cámara Panameña de la Construcción (CAPAC)**, reafirmamos nuestro compromiso con el desarrollo sostenible, la innovación y las mejores prácticas de la industria.

Nuestra participación en estas organizaciones nos permite fortalecer alianzas estratégicas, mantenernos a la vanguardia del sector y contribuir al crecimiento del país.



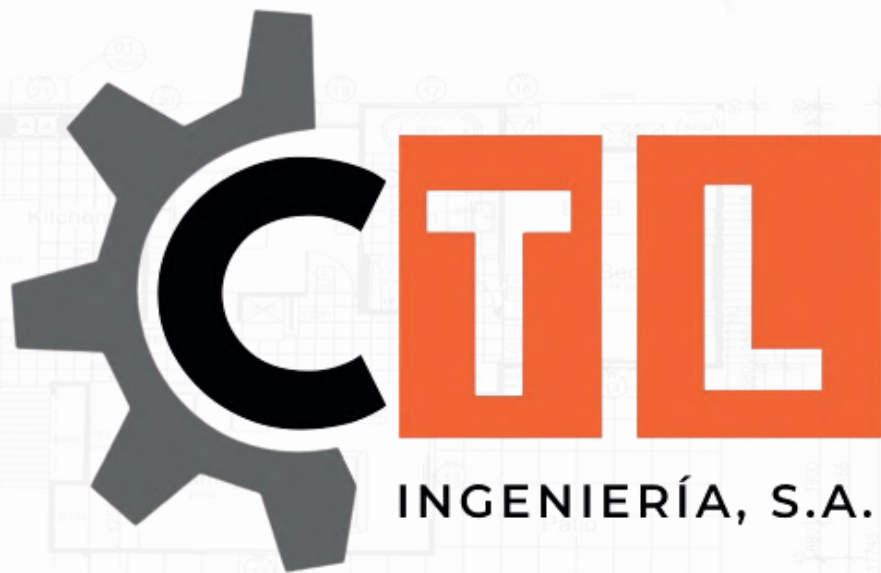

Bella Vista, Marbella, Calle Margarita A. de Vallarino, Casa 7C Diagonal a la Farmacia Metro, Ciudad de Panamá

Contacto: 388-7870 / 388-7871

proyectos@ctlingenieria.com

www.ctlingenieria.com